

H

I

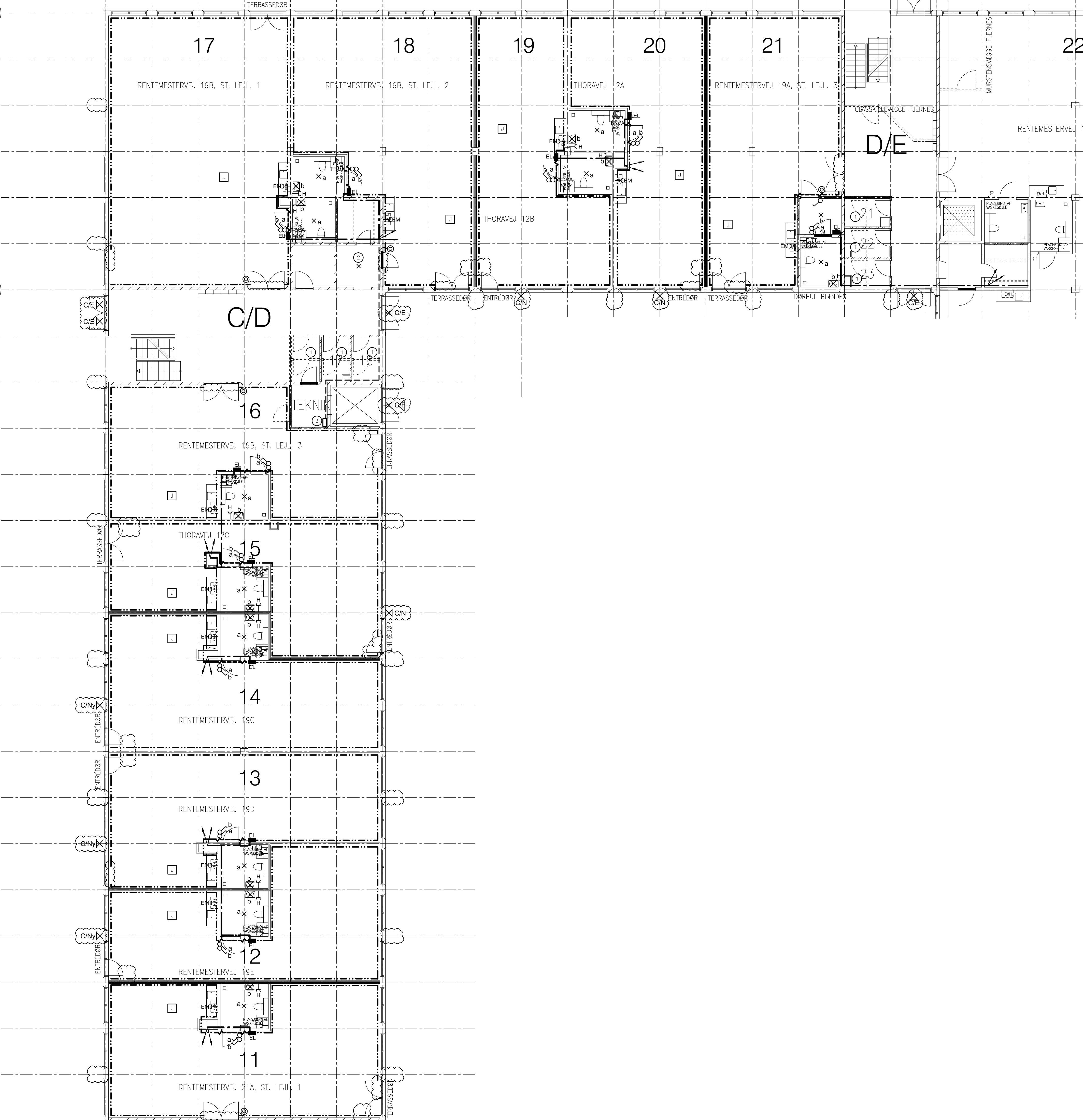

NOTE:

25mm. rør for Telefon, Data, Antenne- og porttelefonanlæg afsluttes med dæser og blindtæg ved gruppetafle i hver lejlighed.
 I toilettrum skal udføres lokale supplerende udligningsforbindelser.
 Der skal udføres gulvvarme i toilettrum. Termostat placeres 200mm. o.f.g. uden for toilettrum ved dør.
 I Toilettrum installeres der 4 stk. 20W halogen i loft inkl. transformere.
 Udendørslamper tilsluttes eksisterende lys på bygning/terrænlys
 Med hensyn til flytning af eksist. lamper henvises til tegning nr. (69)1.18, EI i terræn.
 Færingsveje over/under indgangsdør og terrassedør er udgået iht. aftale med Kørnerup.

SIGNATURER:

- Enpolet afbryder
 - Tryk for trappe / gang / altanlys
 - 230V stikkontakt for hårtørre, placeres i flugt med overkat spejl
 - 230V stikkontakt for emhætte
 - 230V stikkontakt for vaskemaskine, IP44
 - 230V stikkontakt for tørretumbler, IP44
 - Lampeudtag i loft
 - Lampeudtag på væg
 - Lampested på væg for udendørslampe
 - Lille bogstav angiver tænding
 - Iondetektor for røgalarmanlæg
 - EL-tavle, LK UG150-12 (type 8) i installationskanal fra gulv til loft
 - Op / nedføring for hovedledning til gruppetafle og 4 stk. 25mm. rør for Data, Antenne og porttelefon samt stålør for telefon i skakt til hver lejlighed. Gennemføring brandlukkes gennem dæk
 - Lodret føring
 - Færingsveje (trækrør) 1 stk. 40mm + 4 stk. 25mm. rør for hovedledning til gruppetafle og Telefon, Data, Antenne - og Porttelefonanlæg
 - Færingsvej (trækrør) for gruppeledning til tavle for godsselevator
 - Færingsveje ved gulv, fabr. Thorsmann, type TMK2560
 - Færingsveje ved loft over dør, fabr. Thorsmann, type TMK2560
- C/E Eksist. Dahl og Lindhart lampe - eksist. placering.

C/N Eksist. Dahl og Lindhart lampe - ny placering.

C/Ny Ny Dahl og Lindhart lampe.

① Lysinstallation omlægges og tilpasses nye forhold

② Tilsluttes trappelys

③ Tavle for godsselevator (eksisterende)

(69)1.02A

KUN GÆLDENDE FOR EL-INSTALLATIONER

RENTEMESTERGÅRDEN				MATR. NR.
	EMNE STUEPLAN - ETAPE 2 / EL-INSTALLATIONER			SAG NR. 3895,00
MÅL 1:100	DATO 05.09.2005	SIGN./GODK. AGA/VLA	REV. A 25.11.05	TEGN. NR. (69)1.02A
<input type="checkbox"/> RENTEMESTERGÅRDEN A/S C/O NORDIC CONSULTANTS A/S AMAGERBROGADE 81, 1. SAL, 2300 KØBENHAVN S	BYGHERRE			TLF. 32 84 71 00 FAX. 32 84 71 10
<input type="checkbox"/> ENTREPRENØRFIRMAET EINAR KØRNERUP PAUL BERGSBES VEJ 18, 2600 GLOSTRUP	ENTREPRENØR			TLF. 43 26 56 11 FAX. 43 26 56 00
<input checked="" type="checkbox"/> EKI RÅDGIVENDE INGENIØRER A/S BLEGDAMSVEJ 58, 2100 KØBENHAVN Ø	INGENIØRER			TLF. 33 11 14 14 FAX. 33 93 13 29
<input type="checkbox"/> RAMBØLL DANMARK A/S TEKNIKERBYEN 31, 2830 VIRUM	INGENIØRER			TLF. 45 98 83 00 FAX. 43 98 85 00
<input type="checkbox"/> ARKITEKTFIRMAET MW A/S MAA P.A.R. NDR. FASANVEJ 99, 2000 FREDERIKSBERG	ARKITEKTER			TLF. 38 19 90 44 FAX. 38 19 90 99